СОГЛАСОВАНО:

Начальник Главного управления
МЧС России по Самарской области
генерал майор внутренней службы

_____О.В.Бойко

«10» _____2023 г.

УТВЕРЖДАЮ:

Заместитель директора Департамента
государственной политики и
регулирования в сфере развития ООПТ
Минприроды России

_____ А.М.Яковлев

«20» февраля 2023 г.

ПЛАН

тушения лесных пожаров на территории федерального государственного бюджетного учреждения
Жигулевский государственный природный биосферный заповедник имени И.И. Спрыгина на период пожароопасного сезона 2023 года

Бахилова Поляна
2022 год

Содержание

I	**Общие положения**	5
1.	Общая характеристика лесов на территории лесничества	5
2.	Информация об органах государственной власти, их территориальных подразделениях, осуществляющих организацию тушения лесных пожаров, а также о государственных учреждениях и других организациях, осуществляющих работы по тушению лесных пожаров и осуществлению мер пожарной безопасности на территории лесничества ФГБУ «Жигулевский государственный заповедник»	8
3.	Информация о лицах, ответственных за организацию тушения лесных пожаров в ФГБУ «Жигулевском государственном заповеднике»	9
II	**Противопожарное обустройство лесов на территории ФГБУ «Жигулевский государственный заповедник»**	9
1.	Лесные дороги, предназначенные для охраны лесов от пожаров	9
2.	Посадочные площадки для самолетов и вертолетов, используемых в целях проведения авиационных работ по охране и защите лесов	10
3.	Просеки, противопожарные разрывы, противопожарные минерализованные полосы	10
4.	Пожарные наблюдательные пункты (вышки, мачты, павильоны и другие наблюдательные пункты), пункты сосредоточения противопожарного инвентаря	10
5.	Пожарные водоемы и подъезды к источникам противопожарного водоснабжения	11
6.	Работы по гидромелиорации	13
7.	Снижение природной пожарной опасности лесов путем регулирования породного состава лесных насаждений и проведения санитарно-оздоровительных мероприятий	13
8.	Проведение профилактического контролируемого противопожарного выжигания хвороста, лесной подстилки, сухой травы и других лесных горючих материалов	13
9.	Иные меры, определенные в соответствии с Постановлением Правительства Российской Федерации от 16 апреля 2011 г. N 281	13
10.	Карта-схема противопожарного обустройства лесов на территории ФГБУ «Жигулевского государственного заповедника»	15
11.	Мероприятия по контролю за осуществлением лицами, использующими леса, мер противопожарного обустройства лесов на лесных участках, предоставленных в постоянное (бессрочное) пользование	15
III	**Организация мониторинга пожарной опасности в заповеднике, лесных и растительных пожаров**	16

1.	Орган (организация) осуществляющая мониторинг пожарной опасности в заповеднике и лесных пожаров	16
2.	Перечень мероприятий по организации наблюдения и контроля за пожарной опасностью в заповеднике и лесными пожарами	16
3.	Перечень мероприятий по организации системы обнаружения и учета лесных и растительных пожаров, системы наблюдения за их развитием	16
4.	Организация патрулирования лесов	17
5.	Прием и учет сообщений о лесных пожарах, а также оповещение населения и противопожарных служб о пожарной опасности в лесах и лесных пожарах	18
6.	Информация о специализированной диспетчерской службе	18
IV	**Перечень и состав лесопожарных формирований, пожарной техники и оборудования, противопожарного снаряжения и инвентаря, иных средств предупреждения и тушения лесных пожаров на соответствующей территории, условия привлечения и использования таких средств в соответствии с уровнем пожарной опасности в лесах**	**19**
1.	Информация об организации лесопожарных формирований, необходимых для тушения лесных и растительных пожаров в зависимости от уровня пожарной опасности на территории ФГБУ «Жигулевского государственного заповедника»	19
2.	Лесопожарные формирования, на которые возложено тушение лесных и растительных пожаров на территории ФГБУ «Жигулевского государственного заповедника»	20
3	Сводная информация о наличии противопожарного снаряжения и инвентаря, пожарной техники и оборудования в организации, на которую возложено тушение лесных пожаров на территории ФГБУ «Жигулевского государственного заповедника»	21
4	Информация о лицах, допущенных к руководству тушения лесных пожаров (руководителях тушения лесных пожаров)	21
V	**Мероприятия по координации работ, связанных с тушением лесных и растительных пожаров**	**21**
1.	Информация об организации и функционировании соответствующих комиссий, штабов, групп по тушению лесных и растительных пожаров (включая их персональный состав, график работы и т.д.)	21
2.	Перечень органов государственной власти, органов местного самоуправления, организаций, оказывающих содействие в тушении лесных и растительных пожаров	21
3.	Схема маневрирования лесопожарных формирований, пожарной техники и оборудования	22
4.	Мероприятия по недопущению распространения лесных пожаров на земли населенных пунктов, земли иных категорий	22
5.	Мероприятия по недопущению распространения пожаров, возникших на землях населенных пунктов, землях сельскохозяйственного назначения и землях иных категорий, на ФГБУ «Жигулевский государственный заповедник»	22
VI	**Меры по созданию резерва пожарной техники и оборудования, противопожарного снаряжения и инвентаря, транспортных средств и горюче-смазочных материалов**	**23**

VII	**Мероприятия по привлечению сил и средств подразделений пожарной охраны и аварийно-спасательных формирований, иных сил и средств**	**23**
1.	Привлечение, сил и средств подразделений пожарной охраны и аварийно-спасательных формирований, иных сил и средств в зависимости от уровня пожарной опасности	23
2.	Информация о наличии противопожарного снаряжения и инвентаря, пожарной техники и оборудования в подразделениях пожарной охраны и аварийно- спасательных формированиях, которые привлекаются для тушения лесных пожаров на территории ФГБУ «Жигулевского государственного заповедника»	23
3.	Информация о наличии противопожарного снаряжения и инвентаря, пожарной техники и оборудования в иных организациях, которые могут привлекаться для тушения лесных пожаров на территории ФГБУ «Жигулевского государственного заповедника»	24
4.	Информация об организациях добровольной пожарной охраны	24
5.	Обеспечение сил и средств, привлекаемых для тушения лесных пожаров, водой, продовольствием, медицинским обслуживанием, картографическим материалом, иными необходимыми материалами и средствами	24
Приложение № 1. к плану тушения лесных пожаров		25
Приложение № 2. к плану тушения лесных пожаров		26
Приложение № 3. к плану тушения лесных пожаров		27
Приложение № 4. к плану тушения лесных пожаров		28
Приложение № 5. к плану тушения лесных пожаров		29
Приложение № 6. к плану тушения лесных пожаров		30
Приложение № 7. к плану тушения лесных пожаров		31
Приложение № 8. к плану тушения лесных пожаров		32

I. Общие положения

1. Общая характеристика лесов на территории лесничества

Наименование и местоположение лесничества

Лесничество – Федеральное государственное бюджетное учреждение «Жигулевский государственный природный биосферный заповедник им И.И. Спрыгина» (далее Заповедник, – ФГБУ «Жигулевский государственный заповедник») располагается в Среднем Поволжье в наиболее возвышенной и изрезанной глубокими оврагами части Самарской Луки, в западной части Самарской области, на территории Ставропольского административного района и г.о. Жигулевск, Самарской области. Площадь Заповедника в настоящее время – 23157 га. С севера граница проходит по р. Волга и автомобильной дороге 36Н-590, далее на восток – по границе села Ширяево и далее, по Ширяевскому оврагу. С юга граница также проходит по Ширяевскому оврагу. Западная граница идет вдоль границы г.о. г. Жигулевск и села Бахилово. Островная часть Заповедника расположена на акватории р. Волга, юго-западнее полуострова Копылово.

Управление заповедником осуществляется Федеральным государственным бюджетным учреждением «Жигулевский государственный природный биосферный заповедника имени И.И. Спрыгина» (краткое наименование – ФГБУ «Жигулевский государственный заповедник»), здание администрации, которого находится в Самаской области, г.о Жигулевска, с. Бахилова Поляна, ул. Жигулевская д. 1

Структура заповедника

Таблица 1

№ п/п	Наименование участкового лесничества	Лесорастительная зона	Лесной район	Перечень лесных кварталов	Площадь, га
1.	Бахиловское	Лесостепная	Лесостепной район Европейской части России	1-11, 14-21, 27-34, 40-47, 53-57, 63-65, 70-72, 184-186, 195-197,201-209, 212.	5685
2.	Зольненское			12-13, 22-26, 35-39, 48-52, 58-62, 66-69, 73-79, 92-95, 110-113, 126-129, 138-140, 179-183, 187-194, 198-200, 204-211, 213.	7880
3.	Ширяевское			80-91, 96-105, 114-125, 130-137, 141-178	9592
				Всего	**23 157**

Распределение лесов лесничества по лесорастительным зонам и лесным районам

Территория ФГБУ «Жигулевского государстенного заповедника» отнесена к лесостепному району европейской части РФ.

Таблица 2

№ п/п	Наименование участковых лесничеств	Класс природной пожарной опасности					Итого	Средний класс
		I	II	III	IV	V		
1	2	3	4	5	6	7	8	9
1.	Бахиловское	-	145	5540	-	-	5685	II,8
2.	Зольненское	-	122	7758	-	-	7880	II,8
3.	Ширяевское	-	161	9431	-	-	9592	II,8
Всего		-	428	22 729	-	-	23 157	II,8
%%		-	**2**	**98**	-	-	**100,0**	

Согласно статьям 10, 111, 112 Лесного кодекса РФ, леса, расположенные на территории ФГБУ «Жигулевского государственного заповедника», по их целевому назначению относятся к защитным лесам, а именно: к лесам, расположенным на особо охраняемых природных территориях. Согласно статье 112 Лесного кодекса РФ в лесах, расположенных на территориях государственных природных заповедников, запрещается проведение рубок лесных насаждений на лесных участках, на которых исключается любое вмешательство человека в природные процессы. На иных лесных участках, если это не противоречит правовому режиму особой охраны территорий государственных природных заповедников, допускается

проведение выборочных рубок лесных насаждений в целях обеспечения функционирования государственных природных заповедников и жизнедеятельности проживающих в их пределах граждан. Допускаются только мероприятия по защите лесов, прежде всего от пожаров, а также мероприятия, способствующие естественному восстановлению коренных типов леса на участках, пострадавших от пожаров или других стихийных бедствий и сохранению исчезающих видов флоры и фауны.

Для определения класса пожарной опасности использовали классификацию природной пожарной опасности лесов согласно приложению № 1 к Приказу Рослесхоза № 287 от 05.07.2011.

Средний класс пожарной опасности III,3 показывает невысокую вероятность возникновения лесных пожаров в течение всего пожароопасного сезона, средняя продолжительность которого для условий заповедника 6 месяцев. Потенциальная (природная) пожарная опасность и фактическая горимость лесов зависит от многих факторов: породного состава и состояния насаждений, типа лесорастительных условий, развития транспортной сети, посещаемости лесов населением, противопожарного обустройства территории и многих других.

Характеристика лесных и нелесных земель на территории лесничества ФГБУ «Жигулевский государственный заповедник» по материалам лесоустройства: *Таблица 3*

Показатели характеристики земель	Всего по лесничеству	
	площадь, га	%
1	2	3
Общая площадь земель	23157	100
Лесные земли - всего	22290	96,3
Земли, покрытые лесной растительностью, - всего	22033	95,2
Земли, не покрытые лесной растительностью земли, - всего	257	1,1
в том числе:		
вырубки	0	
гари	0	-
редины	0	-
прогалины, пустыри	255	1,1
другие (плантация)	1	-
Нелесные земли - всего	867	3,7
в том числе:		
дороги, просеки	141	0,6
пашни	7	-
сенокосы	116	0,5
воды	205	0,9
пастбища	22	0,1
усадьбы	23	0,1
сады	5	-
пески	61	0,3
прочие	287	1,2

Таблица 4

Породный состав насаждений на территории ФГБУ «Жигулевский государственный заповедник»

Преобладающая порода	Площадь, га
1	2
Хозяйство – хвойное	
Сосна	1835
Итого хвойных	1859
Хозяйство – твердолиственное	
Дуб н/ств.	1236
Клён	1481
Вяз и др. ильмовые	219
Итого твердолиственных	2873
Хозяйство – мягколиственное	
Берёза	1674
Осина	4190
Ольха чёрная	7
Липа	11230
Осокорь	122
Ива древовидная	19
Итого мягколиственных	17242
Ива кустарниковая	32
Лещина	51
Итого кустарники	83
Всего на лесном участке	
Итого:	**22033**

Описание основных условий, определяющих горимость лесов

Средние статистические сроки пожароопасного сезона в Заповеднике определяют погодные условия. Пожароопасный период наступает в апреле или в начале мая из-за частых оттепелей и отсутствия снежного покрова. Заканчивается пожароопасный период с выпадением осенних осадков в сентябре – октябре. Весной наиболее актуальны причины пожаров – это сельскохозяйственные палы – выжигание растительности на сенокосных угодьях, пастбищах.При повышенной температуре в весенне-летний период происходит пересыхание ручьев, мелких рек и болот, что способствует возникновению и распространению пожаров.

2. Информация об органах государственной власти, их территориальных подразделениях, осуществляющих организацию тушения лесных пожаров, а также о государственных учреждениях и других организациях, осуществляющих работы по тушению лесных пожаров и осуществлению мер пожарной безопасности на территории ФГБУ «Жигулевский государственный заповедник»

2.1 Федерельное государственное бюджетное учреждение «Жигулевский государственный природный биосферный заповедник имени И.И. Спрыгина», (Самарская облсть, г.о Жигулевск, с. Бахилова Поляна ул. Жигулевская, д. 1).

8 (84862) 378-43, 379-44 (гл. бухгалтер), сайт: http://zhreserve.ru/

Директор ФГБУ «Жигулевский государственный заповедник» – Горелов Роман Андреевич 8 (84862) 378-36, 8-927-213-64-95

Во время патрулирования территории участков заповедника, одновременно с выполнением работ по охране лесов, государственные инспекторы по охране заповедника осуществляют мониторинг пожарной безопасности путем наземной охраны территории заповедника. часть инспекторского состава с членами семей проживает непосредственно вблизи границ заповедника.

2.2. Главное Управление МЧС России по Самарской области (г. Самара).

443100, г.Самара, ул.Галактионовская, д. 193.

тел. (приемная)/ 8(846)338-96-10, E-mail: GU@63.mchs.ru.

Руководитель подразднления генерал майор внутренней службы – Бойко Олег Васильевич

В соответствии с Соглашением ФГБУ «Жигулевский государственный заповедник» и Главного управления МЧС России по Самапской области о взаимодействии по организации и тушению пожаров на территории ФГБУ «Жигулевский государственный заповедник» ГУ МЧС России:

- осуществляет методическую помощь в разработке, до начала пожароопасного сезона, планов тушения лесных пожаров;
- участвует в разработке графика и методических планов проведения совместных учений на территории ФГБУ «Жигулевский государственный заповедник»;
- принимает участие в проведении совместных учений;
- обеспечивает прибытие подразделений ПСО ФПС Главного управления МЧС России по Самарской области, не задействованных в тушении пожара в населенных пунктах, для защиты кордонов, доставки огнетушащих веществ противопожарным формированием Заповедника и оказания помощи в ликвидации последствий лесных и растительных пожаров, в случае угрозы населённым пунктам, обьектам экономики и недопушения развития черезвычайной ситуации в лесах.

В соответствии с Соглашением от 23.11.2021 об осуществлении информационного обмена и взаимодействия при решении задач по предупреждению и ликвидации чрезвычайных ситуаций ФГБУ «Жигулевский государственный заповедник» и Главное управление МЧС России по Самарской области приняли обязательство проводить взаимный обмен информацией о возникновении лесных и растительных пожаров на землях особо охраняемой природной территории Самарской области, а также на других категориях земель в случае, если такие земли находятся в непосредственной близости с особо охраняемой природной территорией и существует угроза перехода пожара на указанные земли.

3. **Информация о лицах, ответственных за организацию тушения лесных пожаров на территории ФГБУ «Жигулевский государственный заповедник»**

Таблица 5

№ п/п	Фамилия, имя, отчество	Должность	Контактные данные
1	Горелов Роман Анндреевич	Директор ФГБУ «Жигулевский государственный заповедник»	8 (84862) 378-36, 8-927-213-64-95
2	Бондарев Роман Андреевич	Заместитель директора в области охраны окружающей среды	8-927-027-21-80
3	Хайруллин Максим Ирекович	Заместитель директора по обеспечению основной деятельности	8-917-955-55-51
4	Ощепков Артемий Евгеньевич	Старший госинспектор в области охраны окружающей среды-начальник опергрупы	8-927-686-35-87
5	Игонин Сергей Васильевич	Старший госинспектор	8-987-929-97-82
6	Осадчук Валерий Иванович	Старший госинспектор	8-937-217-93-22
7	Забиров Салих Алиевич	Старший госинспектор	8-927-784-35-99

.

II. Противопожарное обустройство лесов на территории ФГБУ «Жигулесвкий государственный заповедник»

1. **Лесные дороги, предназначенные для охраны лесов от пожаров (обозначены на карте, приложение № 3 к настоящему плану тушения)**

Таблица 6

№	Местоположение (участковое лесничество, кварталы)	Состояние и протяженность (км)	Лицо, ответственное за объект	Примечание
1	с.БахиловаПоляна-утес «Шелудяк» в кв. 7,8,9,10 Бахиловского участкового лесничества	Протяженность – 3,9 км, удовлетворительное	Старший государственный инспектор в области охраны окружающей среды Забиров С.А.	грунтовая
2	здание администрации заповедника - в кв.26 Зольненского участкового лесничества, через кв 20,34 Бахиловского участкового лесничества и кв.22,23,35,36,37,38,39 Зольненского участкового лесничества	Протяженность - 11,4 км, удовлетворительное	Старший государственный инспектор в области охраны окружающей среды Забиров С.А. Старший государственный инспектор в области охраны окружающей среды Осадчук В.И..	Асфальтированная, грунтовая
3	КПП «Гора Стрельная»- урочище «Гудронный»в кв.77,92,93,110,126,179,180 Зольненского участкового лесничества	Протяженность – 10,7 км, удовлетворительное	Старший государственный инспектор в области охраны окружающей среды Осадчук В.И.	Асфальтированная, грунтовая
3	В кв.204 Зольненского участкового лесничества	Протяженность – 2 км, удовлетворительное	Старший государственный инспектор в области охраны окружающей среды Осадчук В.И.	грунтовая
4	В кв.80,82,84,85,98,122,137,149,177 Ширяевского участкового лесничества	Протяженность – 7,8 км, удовлетворительное	Старший государственный инспектор в области охраны окружающей среды Игонин С.В.	грунтовая

Дороги внутри заповедника и на подъездах к кордонам заповедника имеют противопожарное назначение по всей протяжѐнности, а также предназначены для охранных мероприятий, для проезда пожарной техники на отдельные кордоны и на противопожарные разрывы.

При благоприятных погодных условиях противопожарные дороги являются преградой для перехода низового пожара и выполняют функцию

противопожарного разрыва. Укатанные противопожарные дороги с колеёй не горят.

Устройство дорог противопожарного назначения осуществляется методом очистки от деревьев и растительности шириной от 4 м до 8 м.

2. Посадочные площадки для самолетов и вертолетов, используемых в целях проведения авиационных работ по охране и защите лесов

Таблица 7

№	Местоположение	Тип воздушного судна, которое может осуществлять приземление, взлет	Состояние посадочной площадки	Лицо, ответственное за объект	Примечание
1	Самарская обл. Волжский р-н с. Рождествено	Вертолеты всех типов.	удовлетворительное	Администрация Волжского района	N53.249411 E50.045914
2	Самарская обл. г. Тольятти	МИ-8; МИ-2;R-44.	удовлетворительное	Администрация г.о. Тольятти	N53.511067 E49.599745

3. Просеки, противопожарные разрывы, противопожарные минерализованные полосы

Таблица 8

№	Наименование объекта	Местоположение (участковое лесничество, квартал и выдел)		Лицо, ответственное за объект	Примечание
1	Просеки	Общая протяженность просек Бахиловского лесничества 10,3 км в кв.14,20,27,29,30,41		Старший госинспектор в области охраны окружающей среды Забиров С.А.	
		Общая протяженность просек Зольненского лесничества 0,4 км в кв. 77		Старший госинспектор в области охраны окружающей среды Осадчук В.И.	
		Общая протяженность просек Ширяевского лесничества 4,9 км в кв 83,96,97		Старший госинспектор в области охраны окружающей среды Игонин С.В.	
3	Противопожарные минерализованные полосы	Бахиловское лесничество	В кв. 19,20,29,30,31,40,41,42,43,44,45,54,55,63,70 17,3 км	Старший госинспектор в области охраны окружающей среды Забиров С.А.	
		Зольненское лесничество	В кв. 77,204,205,206,207,208,209,210,211,213 11,4 км	Старший госинспектор в области охраны окружающей среды Осадчук В.И.	
		Ширяевское лесничество	В кв. 80,84,85,86,87,91,98,109,122,125,164,171, 27,3 км	Старший госинспектор в области охраны окружающей среды Игонин С.В.	

4. Пожарные наблюдательные пункты (вышки, мачты, павильоны и другие наблюдательные пункты), пункты сосредоточения противопожарного инвентаря

На территории ФГБУ «Жигулевский государственный заповедник» пункты сосредоточения противопожарного инвентаря (далее – ПСПИ) созданы в 3 конторах участковых лесничеств, а также на кордоне.

В случае возникновения пожара лесопожарное формирование и мобильные группы пожаротушения оперативно обеспечиваются инвентарем и

выдвигаются на тушение природных пожаров.

Пункты сосредоточения противопожарного инвентаря в разрезе участковых лесничеств представлены в таблице 9.

Таблица 9

№	Наименование объекта	Местоположение (географические координаты, ближайший населенный пункт, участковое лесничество, квартал и выдел)	Характеристика объекта	Лицо, ответственное за объект	Примечание
1	ПСПИ в конторе Бахиловского лесничества	N53,433084 E49,667462 Самарская обл. г.о. Жигулевск с. Бахилова Поляна ул. Жигулевская д. 1		Старший госинспектор в области охраны окружающей среды Забиров С.А.	
2	ПСПИ в конторе Зольненского лесничества	N53,443911 E49,800730 Самарская обл. г.о. Жигулевск с. Зольное ул. Подгорная д. 22		Старший госинспектор в области охраны окружающей среды Осадчук В.И.	
3	ПСПИ в конторе Ширяевского лесничества	N53,428730 E49,921772 Самарская обл. г.о. Жигулевск с. Солнечная Поляна ул. Нефтяников д. 38		Старший госинспектор в области охраны окружающей среды Игонин С.В.	
4	ПСПИ на кордоне «Чарокайка» Ширяевского лесничества	N53,3331831 E49,828467 Кв. 177 Ширяевского участкового лесничества		Старший госинспектор в области охраны окружающей среды Игонин С.В.	

5. Пожарные водоемы и подъезды к источникам противопожарного водоснабжения

Для забора воды при тушении лесных и растительных пожаров используются естественные водоемы и водотоки. Подъезды к водотокам располагаются на дорогах, которые расположены вблизи рек в заповеднике.

Расположение мест забора воды в разрезе участковых лесничеств представлены в таблице 10.

Таблица 10

№	Наименование объекта	Местоположение (географические координаты, ближайший населенный пункт, участковое лесничество, квартал и выдел)	Характеристики объекта (для забора воды наземными средствами – объем в м³, для забора воды авиационными средствами - глубина в м, площадка для работы воздушного судна - размеры в м³)	Состояние противопожарного водоема и подъезда к источнику водоснабжения	Лицо, ответственное за объект	Примечание
1	Озеро Кольчужное (естественное)	N53,452123 E49,722393 Остров Середыш, Бахиловское лесничество, кв. 2, выдел 15, кв.3, выдел 15, кв.4, выдел 6	660 000 м³ для забора воды наземными средствами	Подъезд –грунтовый, площадка для забора воды не оборудована	Старший госинспектор в области охраны окружающей среды Забиров С.А.	
2	Озеро №1, без названия (естественное)	N53,4251421 E49,766724 кв. 39, выдел 9 Зольненское лесничество	2000 м³ для забора воды наземными средствами	Подъезд – грунтовый, площадка для забора воды не оборудована	Старший госинспектор в области охраны окружающей среды Осадчук В.И.	

3	Озеро №2, без названия (естественное)	N53,424053 E49,768802 кв. 39, выдел 11 Зольненское лесничество	800 м³ для забора воды наземными средствами	Подъезд – грунтовый, площадка для забора воды не оборудована	Старший госинспектор в области охраны окружающей среды Осадчук В.И.	
4	Озеро №3, без названия (естественное)	N53,399068 E49,741148 кв. 61, выдел 16 Зольненское лесничество	400 м³ для забора воды наземными средствами	Подъезд – грунтовый, площадка для забора воды не оборудована	Старший госинспектор в области охраны окружающей среды Осадчук В.И.	
5	Озеро №4, без названия (естественное)	N53,419064 E49,768708 кв. 110, выдел 10 Зольненское лесничество	800 м³ для забора воды наземными средствами	Подъезд – грунтовый, площадка для забора воды не оборудована	Старший госинспектор в области охраны окружающей среды Осадчук В.И.	
6	Озеро №5, без названия (естественное)	N53,419802 E49, 772082 кв. 110, выдел 12 Зольненское лесничество	2400 м³ для забора воды наземными средствами	Подъезд – грунтовый, площадка для забора воды не оборудована	Старший госинспектор в области охраны окружающей среды Осадчук В.И.	
7	Озеро №6, без названия (естественное)	N53,401581 E49,768347 кв. 126, выдел 10 Зольненское лесничество	400 м³ для забора воды наземными средствами	Подъезд – грунтовый, площадка для забора воды не оборудована	Старший госинспектор в области охраны окружающей среды Осадчук В.И.	
8	Озеро №7, без названия (естественное)	N53,389704 E49,760055 кв.179 , выдел 18 Зольненское лесничество	400 м³ для забора воды наземными средствами	Подъезд – грунтовый, площадка для забора воды не оборудована	Старший госинспектор в области охраны окружающей среды Осадчук В.И.	
9	Озеро №8, без названия (естественное)	N53,386860 E49,761882 кв.180 , выдел 3 Зольненское лесничество	1200 м³ для забора воды наземными средствами	Подъезд – грунтовый, площадка для забора воды не оборудована	Старший госинспектор в области охраны окружающей среды Осадчук В.И.	
10	Озеро №9, без названия (естественное)	N53,385827 E49,764661 кв. 180, выдел 5 Зольненское лесничество	800 м³ для забора воды наземными средствами	Подъезд – грунтовый, площадка для забора воды не оборудована	Старший госинспектор в области охраны окружающей среды Осадчук В.И.	
11	Озеро №10, без названия (естественное)	N53,387035 E49,769028 кв. 180, выдел 6 Зольненское лесничество	800 м³ для забора воды наземными средствами	Подъезд – грунтовый, площадка для забора воды не оборудована	Старший госинспектор в области охраны окружающей среды Осадчук В.И.	
12	Озеро №11, без названия (естественное)	N53,387029 E49,770022 кв. 180, выдел 7 Зольненское лесничество	1200 м³ для забора воды наземными средствами	Подъезд – грунтовый, площадка для забора воды не оборудована	Старший госинспектор в области охраны окружающей среды Осадчук В.И.	

13	р. Волга (естественный)	р. Волга Саратовское водохранилище от кв.5 ло с. Бахилова Поляна, кв. 1-4 о. Шалыга, Середыш	для забора воды наземными и авиационными средствами	Подъезд – грунтовый, площадка для забора воды не оборудована	Старший госинспектор в области охраны окружающей среды Забиров С.А.	
14	Гидрант (искусственный)	N53.43312 E49.66618 в водопроводном колодце с.Бахилова Поляна	для забора воды наземными средствами	Подъезд – асфальт	Заместитель директора по обеспечению основной деятельности	

6. Работы по гидромелиорации

Работы по гидромелиорации не предусмотрены.

7. Снижение природной пожарной опасности лесов путем регулирования породного состава лесных насаждений и проведения санитарно-оздоровительных мероприятий

Предупреждение и ограничение распространения пожаров, а также снижение класса пожарной опасности в лесах достигается проведением мероприятий по повышению пожарной устойчивости лесов путем проведения выборочных санитарных рубок и уборки захламленности. При проведении выборочных санитарных рубок в первую очередь подлежат рубке сухостойные и ветровальные, буреломные деревья, усиливающие опасность распространения лесных пожаров, вредителей и болезней леса.

При проведении выборочных санитарных рубок и уборки захламленности предусматривается обязательная очистка мест рубок от порубочных остатков путѐм укладки их в кучи в соответствии с действующими правилами.

На 2023 год санитарно-оздоровительных мероприятий в разрезе участковых лесничеств ФГБУ «Жигулевский государственный заповедник» не планируется, таблица 11 не заполняется.

Таблица 11

№	Наименование мероприятия	Место проведения (участковое лесничество, квартал и выдел)	Единица измерения	Объем работ	Срок исполнения	Лицо, ответственное за осуществление мероприятия
1	_____	_____	_____	_____	_____	_____

8. Проведение профилактического контролируемого противопожарного выжигания хвороста, лесной подстилки, сухой травы и других лесных горючих материалов

Работы не проводятся.

9. Иные меры, определенные в соответствии с Постановлением Правительства РФ от 16 апреля 2011 г. № 281

Большинство пожаров на территории ФГБУ «Жигулевский государственный заповедник», а также прилегающих к нему территорий возникают по вине человека. Мотивами пожара является стремление людей облегчить себе задачу по выполнению мероприятий, связанных с различными видами деятельности: сельскохозяйственной, охотничьей, рыболовецкой, деятельностью дорожных служб и т.п. При выполнении мероприятий, связанных с перечисленными видами деятельности, не соблюдаются требования и правила пожарной безопасности в лесах и Правила противопожарного режима в Российской Федерации (утв. постановлением Правительства РФ от 16 сентября 2020 г. № 1479).

Проводимые профилактические мероприятия по предупреждению распространения лесных и растительных пожаров представлены в табл. 12.

Таблица 12

№	Наименование мероприятия	Место проведения (участковое лесничество, квартал и выдел, ближайший населенный пункт)		Единица измерения	Объем работ	Срок исполнения	Лицо, ответственное за объект (за осуществление мероприятия)
1	Прочистка просек	Согласно лесной декларации		км	45	Апрель-май 2023	Старший госинспектор в области охраны окружающей среды Забиров С.А., Старший госинспектор в области охраны окружающей среды Осадчук В.И., участковый госинспектор в области охраны окружающей среды Игонин С.С.
2	Прочистка противопожарных минполос и их обновление	Согласно лесной декларации		км	100	Апрель-май 2023	Старший госинспектор в области охраны окружающей среды Забиров С.А., Старший госинспектор в области охраны окружающей среды Осадчук В.И., участковый госинспектор в области охраны окружающей среды Игонин С.С.
3	Установка и эксплуатация шлагбаумов	Бахиловскоеское лесничество	на дорогах, которые ведут в Жигулевский заповедник в кв. 10,20,29,30,31,41,70,184,27,29,44	шт.	Покраска – 8 шт. Установка – 3 шт.	май 2023 года	Старший госинспектор в области охраны окружающей среды Забиров С.А.
		Зольненское лесничество	на дорогах, которые ведут в Жигулевский заповедник в кв. 25,36,77,93,110,94,110,204,205,209,211		Покраска – 5 шт. Установка – 6 шт.		Старший госинспектор в области охраны окружающей среды Осадчук В.И.
		Ширяевское лесничество	на дорогах, которые ведут в Жигулевский заповедник в кв. 80,84,85,86,87,91,98,109,124,125,177		Покраска – 11 шт		Старший госинспектор в области охраны окружающей среды Игонин С.В.

6	Установка и размещение стендов и других знаков и указателей, содержащих информацию о мерах пожарной безопасности в лесах	Бахиловскоесское лесничество	Кв. 10,20,30,31,40,42,44,1,2,3,4,6,8,9,32,45	шт.	покраска столбов, установка	апрель-июнь 2023 года	Старший госинспектор в области охраны окружающей среды Забиров С.А.
		Зольненское лесничество	Кв. 12,13,24,25,77,78,79,93,94,110,204,205,209,211,213,206,208,				Старший госинспектор в области охраны окружающей среды Осадчук В.И Я.
		Ширяевское лесничество	Кв. 80,81,83,84,85,87,89,91,109,121,122,124,125,157,164,177,82,88,90,123,149,176,178				Старший госинспектор в области охраны окружающей среды Игонин С.В.

Кроме противопожарных профилактических мероприятий по созданию противопожарных разрывов и минполос, в 2023 году предусматривается осуществление комплекса профилактических мероприятий, направленных на создание условий, способствующих сокращению числа пожаров, возникающих по вине человека, таких как:

- проведение сельских сходов в близлежащих к территории заповедника сѐлах с участием Глав администраций муниципальных образований, работников МЧС, депутатов;
- выступления в средствах массовой информации: на радио и телевидении – 1 выступление, публикация статей в газетах - 2 статьи;
- проведение занятий со школьниками прилегающих к Заповеднику районов на противопожарную тематику;
- усиление контроля за соблюдением правил пожарной безопасности в лесах и правил противопожарного режима в Российской Федерации, снижающих вероятность возникновения пожаров.

10. Карта-схема противопожарного обустройства лесов на территории ФГБУ «Жигулевский государственный заповедник».

Карта-схема противопожарного обустройства лесов на территории ФГБУ «Жигулевский государственный заповедник» приводится в приложении № 1.

11. Мероприятия по контролю за осуществлением лицами, использующими леса, мер противопожарного обустройства лесов на лесных участках, предоставленных в постоянное (бессрочное) пользование, в аренду: предоставление лесных участков в постоянное (бессрочное) пользование и/или в аренду не осуществляется.

Мероприятия по контролю за осуществлением лицами, использующими леса, мер противопожарного обустройства лесов на лесных участках, предоставленных в постоянное (бессрочное) пользование, в аренду: предоставление лесных участков в постоянное (бессрочное) пользование и/или в аренду не осуществляется.

III. Организация мониторинга пожарной опасности в лесах и лесных пожаров

1. Орган (организация), осуществляющий мониторинг пожарной опасности в лесах и лесных пожаров

Таблица 13

№	Наименование органа (организации), осуществляющего мониторинг пожарной опасности в лесах и лесных пожаров	Территория, на которой осуществляется мониторинг (участковое лесничество, кварталы)	Лицо, ответственное за осуществление мероприятия
1	ФГБУ «Жигулевский государственный заповедник»	ФГБУ «Жигулевский государственный заповедник» кв 1 - 213	Директор ФГБУ «Жигулевский государственный заповедник» Горелов Роман Андреевич, 8(84862)3-78-36

2. Перечень мероприятий по организации наблюдения и контроля за пожарной опасностью в лесах и лесными пожарами

В соответствии с государственными заданиями на выполнение в 2023 году работ (услуг) по охране, защите, воспроизводству лесов, расположенных на территории ФГБУ «Жигулевский государственный заповедник», государственными инспекторами осуществляется мониторинг пожарной опасности в соответствии с графиками и маршрутами патрулирования путем наземного патрулирования. Результаты патрулирования заносятся в журнал патрулирования.

Перечень мероприятий по организации наблюдения и контроля за пожарной опасностью в лесах и лесными пожарами на территории ФГБУ «Жигулевский государственный заповедник» представлен в таблице 14.

Таблица 14

№	Вид мероприятия	Срок проведения	Лицо, ответственное за осуществление мероприятия
1	Наземное патрулирование лесов по утвержденным маршрутам	весь противопожарный период	Заместитель директора в области охраны окружающей среды Бондарев Р.А.
2	Использование данных информационных систем дистанционного мониторинга		

3. Перечень мероприятий по организации системы обнаружения и учета лесных пожаров, системы наблюдения за их развитием

Обнаружение лесных пожаров осуществляется как наземным способом, так и с помощью получения данных ведомственных информационных систем дистанционного мониторинга.

Организация системы обнаружения лесных пожаров осуществляется путем ежедневного наземного патрулирования государственной инспекцией заповедника в соответствии с маршрутами патрулирования.

Кроме патрулирования, для своевременного оповещения о возгорании и незамедлительного сбора личного состава на тушение пожара с началом пожароопасного сезона в ФГБУ «Жигулевский государственный заповедник» в телефонном режиме устанавливается дежурство сотрудников заповедника и водителей, согласно разработанных на пожароопасный период графиков.

Дежурство ведѐтся постоянно в течение всего пожароопасного периода до его окончания.

В случае возникновения пожара на территории ФГБУ «Жигулевский государственный заповедник», от госинспектора сигнал незамедлительно, посредством мобильной связи(или радиосвязи), поступает дежурному (или зам.директора по охране) заповедника. Дежурный заповедника немедленно докладывает руководителю тушения пожара (директору заповедника) для принятия экстренных мер по ликвидации пожара. Параллельно сигнал поступает в диспетчерскую службу МЧС, дежурному по ЧС в Министерстве природных ресурсов и экологии РФ, дежурному в Росприроднадзор по АО, дежурному Министерства лесного, охотничьего хозяйства и природопользования Самарской области, в «Единая дежурно-диспетчерская служба» МБУ «ЦГЗ» городского округа Жигулевск.

Перечень мероприятий по организации системы обнаружения и учета лесных пожаров, системы наблюдения за их развитием указан в табл 15.

Таблица 15

№	Вид мероприятия	Срок проведения	Лицо, ответственное за осуществление мероприятия
1	Организация дежурства на стационарном телефоне	весь противопожарный период	Оперативный дежурный ФГБУ «Жигулевский государственный заповедник»
2	Наземное патрулирование госинспекторами на территории технических участков заповедника и его охранных зон и проведение мониторинга пожарной опасности согласно утвержденных маршрутов патрулирования	весь противопожарный период	Старший госинспектор – начальник отдела опергрупп Ощепков А.Е. Старший госинспектор Забиров С.А. Старший госинспектор Осадчук В.И. Старший госинспектор Игонин С.В. Участковый госинспектор Лябаев А.Ю. Участковый госинспектор Игонин С.С.
3	Учет лесных и растительных пожаров в системе ГИС	в течение 5 дней со дня ликвидации пожара	Заместитель директора в области охраны окружающей среды Бондарев Р.А.
4	Ведение журнала «Учет природных пожаров в ФГБУ «Жигулевский государственный заповедник»	постоянно	Заместитель директора в области охраны окружающей среды Бондарев Р.А.

4. Организация патрулирования лесов

В соответствии с государственным заданием на выполнение в 2023 году работ (услуг) по охране, защите, воспроизводству лесов, расположенных на особо охраняемой природной территории ФГБУ «Жигулевский государственный заповедник», государственные инспектора заповедника осуществляют ежедневный мониторинг пожарной опасности в соответствии с маршрутами патрулирования путем наземного патрулирования.

Организация патрулирования лесов территории ФГБУ «Жигулевский государственный заповедник» представлена в таблице 16.

Таблица 16

№	Орган (организация), осуществляющий патрулирование лесов	Вид патрулирования (наземное, авиационное)	Территория, на которой осуществляется патрулирование (участковое лесничество, кварталы)		Период патрулирования, частота и время проведения	Лицо, ответственное за осуществление мероприятия
1	ФГБУ «Жигулевский государственный заповедник»	наземное	Бахиловское лесничество	1-11,14-21,27-34,40-47,53-57, 63-65,70-72,184-186,195-197,201-203,213	В зависимости от уровня пожарной опасности в соответствии с Порядком осуществления мониторинга пожарной опасности в лесах и лесных пожаров (утв. Приказом Минприроды России от 23.06.2014 № 276)	Заместитель директора в области охраны окружающей среды Бондарев Р.А.
			Зольненское лесничество	12,13, 22-26,35-38,48-52,58-69,73-79,92-95,110-113,126-129,138-140,179-183,187-194		
			Ширяевское лесничество	80-91,96-109,114-125,130-137,141-177		

Сводная информация о наземном патрулировании лесов, карта-схема маршрутов наземного патрулирования лесов ФГБУ «Жигулевский государственный заповедник» приводятся в приложениях №№ 2, 4.

Согласно Приказа Рослесхоза от 26.01.2022 № 22 «Об установлении лесопожарного зонирования земель лесного фонда и признании

утратившим силу приказа Федерального агентства лесного хозяйства от 05.08.2020 № 753», территория Самарской области относится к зоне наземного обнаружения и тушения.

5. **Прием и учет сообщений о лесных пожарах, а также оповещение населения и противопожарных служб о пожарной опасности в лесах и лесных пожарах**

1) **прием и учет сообщений о лесных пожарах**

В случае возникновения пожара на территории ФГБУ «Жигулевский государственный заповедник», сигнал незамедлительно, посредством сотовой связи(радиосвязи), поступает заместителю директора в области охраны окрцжающей среды, который докладывает директору ФГБУ «Жигулевский государственный заповедник».

Вся информация по пожарам заносится в Книгу учета лесных пожаров.

Таблица17

№	Орган (организация), осуществляющий прием и учет сообщений о лесных пожарах	Способы приема сообщений и контактные данные
1	ФГБУ «Жигулевский государственный заповедник»	по телефонам (84862)378-38, 378-43,379-44, 8-937-235-37-93
2	«Единая дежурно-диспетчерская служба» МБУ «ЦГЗ» городского округа Жигулевск	по телефону (84862)2-25-18, 8-927-892-49-16
3	МЧС России	по телефону 112

2) **оповещение населения и противопожарных служб о пожарной опасности в лесах и лесных пожарах**

Таблица 18

№	Орган (организация), осуществляющий оповещение населения и противопожарных служб о пожарной опасности в лесах и лесных пожарах	Способы оповещения
1	ФГБУ «Жигулевский государственный заповедник»	телефонная и мобильная связь, обход по домам

6. Информация о специализированной диспетчерской службе

Таблица 19

№	Орган (организация), обеспечивающий функционирование специализированной диспетчерской службы	Контактные данные специализированной диспетчерской службы (адрес, телефоны, иные контактные данные)	Фамилии, имена, отчества ответственных дежурных	Контактные данные органов государственной власти, органов местного самоуправления, организаций, с которыми специализированная диспетчерская служба осуществляет взаимодействие (включая адрес, телефон и т.д.)	Лицо, ответственное за функционирование специализированной диспетчерской службы	Примечание
1	ФГБУ «Жигулевский государственный заповедник»	8 (84862) 3-78-38, Самарская область,г.о Жигулевск, с.Бахилова Поляна, ул. Жигулевская, д. 1	дежурный	Межрегиональное управление Росприроднадзора по Самарской и Ульяновской областям 443010, г.Самара, ул. Красноармейская, д.21, тел. 8(846) 332-90-90	Руководитель организации	
2	«Единая дежурно-диспетчерская служба» МБУ «ЦГЗ» городского округа Жигулевск	(84862)2-25-18, 8-927-892-49-16	дежурный	Администрация городского округа Жигулевск, Самарская область, 445350, г.о. Жигулевск, ул.Пушкина, д.17, тел. 8 (84862) 2-45-43	Руководитель организации	

IV. Перечень и состав лесопожарных формирований, пожарной техники и оборудования, противопожарного снаряжения и инвентая, иных средств предупреждения и тушения лесных пожаров на соответствующей территории, условия привлечения и использования таких средств в соответствии с уровнем пожарной опасности в лесах

1. Информация об организации лесопожарных формирований, необходимых для тушения лесных пожаров в зависимости от уровня пожарной опасности на территории ФГБУ «Жигулевский государственный заповедник»

Подъем по тревоге лесопожарных формирований на тушение пожара производится незамедлительно после получения сигнала о возникновении пожара независимо от класса пожарной опасности.

Таблица 20

Уровень пожарной опасности в лесах	Количество необходимых лесопожарных формирований	Состав лесопожарного формирования	Количество необходимых сотрудников лесопожарных формирований, осуществляющих тушение лесных пожаров	Количество необходимого снаряжения и инвентаря	Количество необходимых пожарной техники и оборудования	Примечание
I	1	Группа связи и патрулирования, лесопожарное отделение	6	Лопата штыковая 5 Лопата совковая 3 Бензопила 2 Ранцевый огнетушитель 5 Ведра пожарные 2 Грабли 5	МЛПК на базе УАЗ-390945 -1ед Мотопомпа 1 Воздуходувка 1 Аппарат зажигательный 1	
II	1	Группа связи и патрулирования, 2 лесопожарных отделения	6	Лопата штыковая 5 Лопата совковая 3 Бензопила 2 Ранцевый огнетушитель 5 Ведра пожарные 2 Грабли 3 Топор-мотыга 3	МЛПК на базе УАЗ-390945 -1ед Мотопомпа 1 Воздуходувка 2 Аппарат зажигательный 1	
III	2	Группа связи и патрулирования, 2 лесопожарных отделения	12	Лопата штыковая 10 Лопата совковая 6 Грабли 6 Топор-мотыга 6 Бензопила 4 Ранцевый огнетушитель 10 Ведра пожарные 4	МЛПК на базе УАЗ-390945. -2 ед Мотопомпа 2 Воздуходувка 4 Аппарат зажигательный 2 УАЗ 390945 (подвоз воды 600 литров)- 1ед	

IV	3	Группа связи и патрулирования, 2 лесопожарных отделения Привлеченные сила и средства	24 – личный состав ФГБУ «Жигулевский государственный заповедник» Привлеченные силы	Лопата штыковая 50 Лопата совковая 10 Грабли 12 Топор-мотыга 15 Бензопила 7 Ранцевый огнетушитель 20 Ведра пожарные 8 Привлеченные средства	МЛПК на базе УАЗ-390945. -2 ед Мотопомпа 2 Воздуходувка 6 Аппарат зажигательный 3 УАЗ 390945 (подвоз воды 600 литров)- 2 ед Привлеченные средства	
V	3	Группа связи и патрулирования, 2 лесопожарных отделения Привлеченные сила и средства	27 – личный состав ФГБУ «Жигулевский государственный заповедник» Привлеченные силы	Лопата штыковая 50 Лопата совковая 10 Грабли 15 Топор-мотыга 20 Бензопила 7 Ранцевый огнетушитель 25 Ведра пожарные 10 Привлеченные средства	МЛПК на базе УАЗ-390945. -2 ед Мотопомпа 2 Воздуходувка 6 Аппарат зажигательный 3 УАЗ 390945 (подвоз воды 600 литров)- 2 ед Привлеченные средства	

2. Лесопожарные формирования, на которые возложено тушение лесных пожаров на территории ФГБУ «Жигулевский государственный заповедник»

Информация о наличии противопожарного снаряжения и инвентаря, пожарной техники и оборудования, лесопожарных формированиях в организации, выполняющей работы по тушению лесных пожаров на территории ФГБУ «Жигулевский государственный заповедник», прилагается в таблице 21.

В таблице 21 указано количество пожарной техники, оборудования, снаряжения и инвентаря необходимых во время пожароопасного периода на территории ФГБУ «Жигулевский государственный заповедник».

Таблица 21

№	Наименование формирования	Местонахождение, контактные данные	Реквизиты лицензии на тушение лесных пожаров	Количество сотрудников, имеющих право на тушение лесных пожаров	Количество снаряжения и инвентаря	Количество пожарной техники и оборудования	Приме чание
1	Лесопожарные формирования 2 группы	Самарская область,г.о Жигулевск, с.Бахилова Поляна, ул. Жигулевская, д. 1	Не требуется	5	Лопата штыковая 100 Лопата совковая 10 Грабли 15 Топор-мотыга 20 Бензопила 7 Ранцевый огнетушитель 25 Багор 1 Огнетушитель 10 Ведра пожарные 10	МЛПК на базе УАЗ-390945 – 2 ед. Мотопомпа 2 УАЗ 390945 (подвоз воды 600 литров)- 2 ед Воздуходувка 6 Аппарат зажигательный 3 шт.	

3. Сводная информация о наличии противопожарного снаряжения и инвентаря, пожарной техники и оборудования в организации, на которую возложено тушение лесных пожаров на территории ФГБУ «Жигулевский государственный заповедник»

Сводная информация о наличии противопожарного снаряжения и инвентаря, пожарной техники и оборудования в организации, на которую возложено тушение лесных пожаров на территории ФГБУ «Жигулевский государственный заповедник», приводится в приложении № 6

4. Информация о лицах, допущенных к руководству тушения лесных пожаров (руководителях тушения лесных пожаров)

Таблица 22

№	Фамилия, имя, отчество	Стаж работы руководителем тушения лесных пожаров	Контактные данные	Примечание
1	Горелов Роман Андреевич	1 год	8 (84862) 3-78-38, 8-927-217-89-09	
2	Бондарев Роман Андреевич	6 месяцев	8 (84862) 3-78-38, 8-927-027-21-80	
3	Хайруллин Максим Ирекович	9 месяцев	8 (84862) 3-78-38, 8-917-955-55-51	
4	Ощепков Артемий Евгеньевич	1 год	8 (84862) 3-78-38, 8-927-686-35-87	

V. Мероприятия по координации работ, связанных с тушением лесных пожаров

1. Информация об организации и функционировании соответствующих комиссий, штабов, групп по тушению лесных пожаров (включая их персональный состав, график работы и т.д.)

- оперативный штаб по тушению лесных пожаров на территории ФГБУ «Жигулевский государственный заповедник» в составе:

руководитель тушения пожаров Горелов Р.А., 8 (84862) 3-78-38, 8-927-217-89-09

заместитель руководителя тушения пожаров, Бондарев Р.А., 8 (84862) 3-78-38, 8-927-027-21-80

заместитель руководителя тушения пожаров, командир звена связи и патрулирования Ощепков А.Е., 8-927-686-35-87

начальник отдела обеспечения Хайруллин М.И., 8 (84862) 3-78-38, 8-917-955-55-51

дежурный по связи (дежурный по заповеднику) - 8-937-235-37-93

2. Перечень органов государственной власти, органов местного самоуправления, организаций, оказывающих содействие в тушении лесных пожаров

Таблица 23

№	Наименование соответствующих органов государственной власти, органов местного самоуправления, организаций	Контактные данные
1	Администрация городского округа Жигулевск, Самарская область	(84862) 2-45-43
2	Администрация муниципального района Ставропольский, Самарская область	(8482) 28-06-88
3	ФГБУ «Национальный парк «Самарская Лука»	(84862) 2-40-51
4	Администрация с.Ширяево г.о. Жигулевск	8-927-778-15-26
5	Администрация с.Зольное г.о. Жигулевск	(84862) 6-84-45
6	Администрация с.Бахилово, муниципальный район Ставропольский	(8482)790-459.
7	ГУ МЧС России по Самарской области	(846) 337-72-82

3. Схема маневрирования лесопожарных формирований, пожарной техники и оборудования

Маневрирование лесопожарных формирований, пожарной техники и оборудования осуществляется в соответствии с пожароопасной обстановкой, согласно места возникновения пожара, особенности рельефа местности и степени распространения пожара.

4. Мероприятия по недопущению распространения лесных пожаров на земли населенных пунктов, земли иных категорий

Таблица 24

№	Вид мероприятия	Срок проведения	Органы государственной власти, органы местного самоуправления, организации, привлекаемые к осуществлению мероприятий	Лицо, ответственное за осуществление мероприятия
1	Создание минерализованных и опорных полос в соответствии с Правилами пожарной безопасности в лесах и Правилами тушения лесных пожаров	Во время тушения пожара	Органы государственной власти, органы местного самоуправления, организации, согласно перечня, указанного в п. 2 раздела V, привлеченные к тушению конретного пожара	Руководитель тушения пожара
2	Непосредственное участие в тушении пожара			
3	Наземное патрулирование территории ФГБУ «Жигулевский государственный заповедник»			

5. Мероприятия по недопущению распространения пожаров, возникших на землях населенных пунктов, землях сельскохозяйственного назначения и землях иных категорий на территорию ФГБУ «Жигулевский государственный заповедник»

Таблица 25

№	Вид мероприятия	Срок проведения	Органы государственной власти, органы местного самоуправления, организации, привлекаемые к осуществлению мероприятий	Лицо, ответственное за осуществление мероприятия
1	Наземное патрулирование территории заповедника	противопожарный период 2023 года	ФГБУ «Жигулевский государственный заповедник»	Заместитель директора в области охраны окружающей среды Бондарев Р.А.
2	Наземное патрулирование прилегающих территорий	противопожарный период 2023 года	владельцы и пользователи сельхозугодий, лесных участков, Администрация муниципальных районов	Руководители предприятий и организаций
3	Очистка на полосе шириной не менее 10 м от границ заповедника либо создание противопожарной минерализованной полосы шириной не менее 1,4 м в соответствии Правилами противопожарного режима в РФ и Правилами пожарной безопасности в лесах	После схода снежного покрова	владельцы и пользователи сельхозугодий, лесных участков, Администрация муниципальных районов	Руководители предприятий и организаций

VI. Меры по созданию резерва пожарной техники и оборудования, противопожарного снаряжения и инвентаря, транспортных средств и горюче-смазочных материалов

Таблица 26

№	Вид пожарной техники, оборудования, противопожарного снаряжения, инвентаря, тип ГСМ	Количество, единица измерения	Местонахождение резерва (населенный пункт, адрес)	Лица, ответственные за формирование и сохранность резерва (фамилия, имя, отчество, контактные данные)
1	Аи-92	1500 л	г.Тольятти	Заместитель директора по обеспечению основной деятельности Хайруллин М.И.

VII. Мероприятия по привлечению сил и средств подразделений пожарной охраны и аварийно-спасательных формирований, иных сил и средств

1. Привлечение сил и средств подразделений пожарной охраны и аварийно-спасательных формирований, иных сил и средств в зависимости от уровня пожарной опасности

Таблица 27

Уровень пожарной опасности	Привлекаемые силы и средства подразделений пожарной охраны и аварийно-спасательных формирований, иных сил и средств	Контактные данные	Лицо, ответственное за привлечение	Примечание
I	Собственные силы	8-927-027-21-80	Заместитель директора в области охраны окружающей среды Бондарев Р.А.	
II	Собственные силы	8-927-027-21-80	Заместитель директора в области охраны окружающей среды Бондарев Р.А.	
III	Собственные силы	8-927-027-21-80	Заместитель директора в области охраны окружающей среды Бондарев Р.А.	
IV	Собственные и привлеченные силы и средства согласно соглашений	8-927-027-21-80 8 (84862) 3-78-38, 8-917-955-55-51	Заместитель директора в области охраны окружающей среды Бондарев Р.А. Заместитель директора по обеспечению основной деятельности Хайруллин М.И.	
V	Собственные и привлеченные силы и средства согласно соглашений	8-927-027-21-80 8 (84862) 3-78-38, 8-917-955-55-51	Заместитель директора в области охраны окружающей среды Бондарев Р.А. Заместитель директора по обеспечению основной деятельности Хайруллин М.И.	

2. Информация о наличии противопожарного снаряжения и инвентаря, пожарной техники и оборудования в подразделениях пожарной охраны и аварийно-спасательных формированиях, которые привлекаются для тушения лесных пожаров на территории ФГБУ «Жигулевский государственный заповедник»

Не приводится.

3. **Информация о наличии противопожарного снаряжения и инвентаря, пожарной техники и оборудования в иных организациях, которые могут привлекаться для тушения лесных пожаров на территории ФГБУ «Жигулевский государственный заповедник»**

Информация не приводится в приложении № 8.

4. **Информация об организациях добровольной пожарной охраны**.

Не создается.

5. **Обеспечение сил и средств, привлекаемых для тушения лесных пожаров, водой, продовольствием, медицинским обслуживанием, картографическим материалом, иными необходимыми материалами и средствами**

Таблица 28

№	Вид обеспечения	Количество, ед. измерения	Ответственное лицо (должность, фамилия, имя,отчество, контактные данные)	Примечание
1	Обеспечение водой	по необходимости	Заместитель директора по обеспечению основной деятельности Хайруллин М.И. 8-917-955-55-51	
2	Продовольственное обеспечение	по необходимостьи	Заместитель директора по обеспечению основной деятельности Хайруллин М.И. 8-917-955-55-51	
3	Медицинское обслуживание	по необходимостьи	ГБУЗ СО "Жигулевская ЦГБ" 8 (848) 622-40-92, ГБУЗ СО «Ставропольская ЦРБ» 8(8482) 79–04–33	
4	Картографический материал	по запросу	Государственный инспектор в области охраны окружающей среды Кузнецов Р.В., 8-937-211-29-86	

Директор ФГБУ «Жигулевский государственный заповедник» _____ Р.А. Горелов

Приложение № 1 к плану тушения лесных пожаров

Карта-схема противопожарного обустройства лесов
территории ФГБУ «Жигулевский государственный заповедник» (пожароопасный сезон 2023 года)

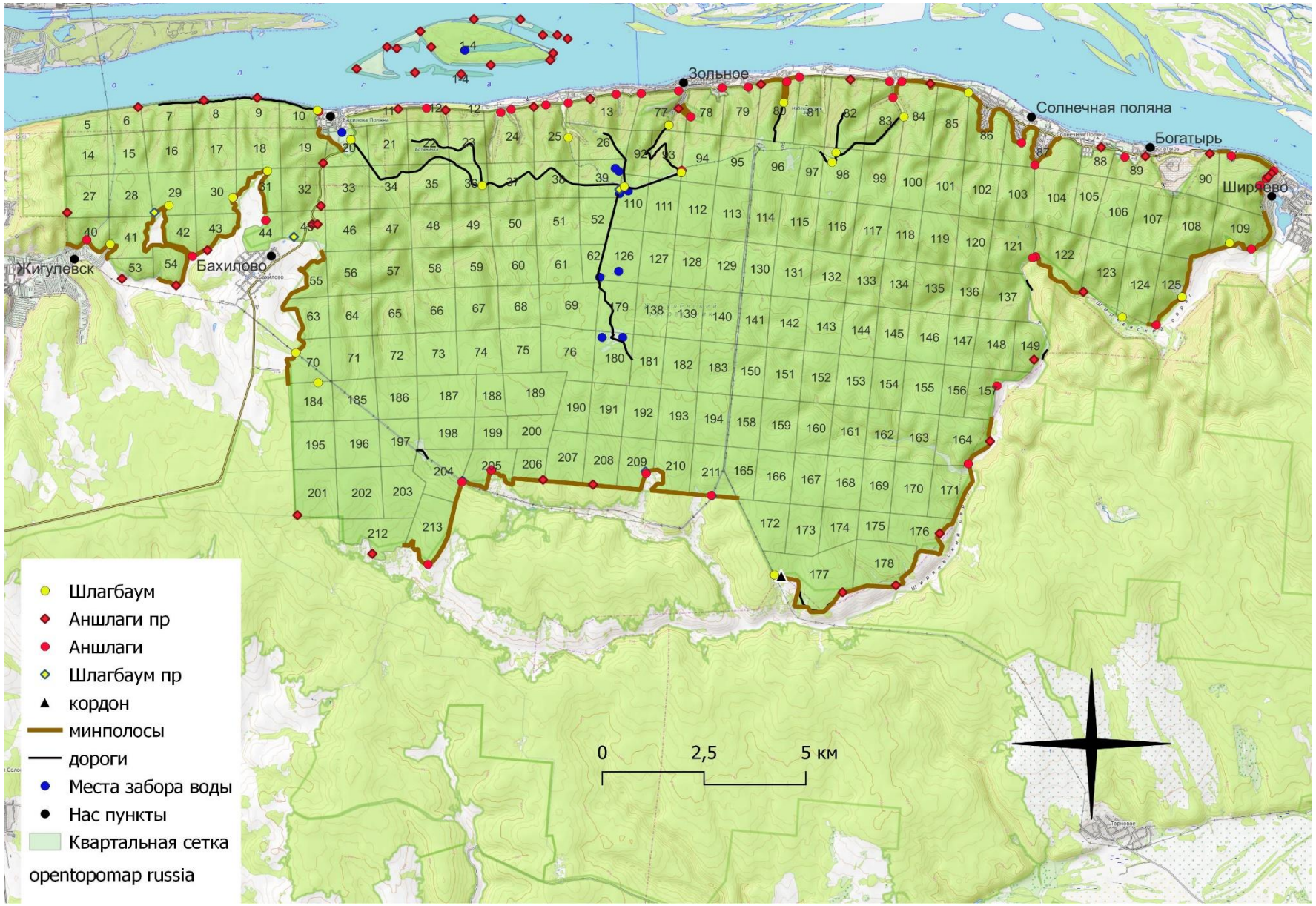

Приложение № 2 к плану тушения лесных пожаров

Сводная информация о наземном патрулирования лесов на территории
ФГБУ «Жигулевский государственный заповедник» (пожароопасный сезон 2023 года).

Муниципальное образование	Участковое лесничество	Маршрут наземного патрулирования	Поворотные пункты (наименование графического места или участковое лесничество и квартал)	Координаты поворотных точек	Протяженность, км	Количество и состав привлекаемых ресурсов для проведение наземного патрулирования лесов	Время и периодичность проведения	Орган (организация) исполнитель работ
г.о.Жигулевск, муниципальный район Ставропольский	Бахиловское	1	Квартала: 19,20,27,28,29,32,33,42,43,44,45		11,5	Автотранспорт – 2 чел	20.04.2023 до 01.10.2023 в зависимости от класса пожарной опасности	ФГБУ «Жигулевский государственный заповедник»
		2	Квартала: 20,19,10,9,8,7,11,21		7,4	Автотранспорт – 2 чел		
		3	Квартала: 20,33,34,32,33,45,42,54,53,41,40,70185,197		19,1	Автотранспорт – 2 чел		
		4	Квартала: 53,54,43,30,29,42,17,8		8,2	Пеший – 2 чел		
		5	квартала: 31,44,45,55,63,70		7,3	Пеший – 2 чел		
		6	Квартала: 70,185,197,186,72,65,57,47,34		12,5	Пеший – 2 чел		
		7	Квартала: 1,2,3,4,10,9,8,7,6,5		20,8	Маломерное судно-2 чел		
	Зольненское	1	Квартала: 35,36,37,38,39,110,26,111,93,92,77		10,6	Автомобиль – 2 чел		
		2	Квартала:77,92,93,111,127,179,69,62,52,110		15,6	Автомобиль – 2 чел		
		3	Квартала: 204,205,198,188,187,206,207,208,209,192,181,180		12,4	Автомобиль – 2 чел		
		4	Квартала:77,92,93,94,95,113,129,140,183,194,211,210		13,3	Автомобиль – 2 чел		
		5	Квартала:12,22,23,24,25,13,77,78,79		16,8	Автомобиль – 2 чел		
		6	Квартала: 110,111,94,95,93,92,112,128,179		9,8	Пеший – 2 чел		
		7	Квартала: 35,36,37,38,39,52,62,69		8,3	Пеший – 2 чел		
	Ширяевское	1	Квартала:80,81,82,83,84,85,86,87,88,89,90,91		18,5	Автомобиль – 2 чел		
		2	Квартала:109,125,124,123,122,137,149,157,164,171,176,178,177		25,1	Автомобиль – 2 чел		
		3	Квартала:177,172,165,158,150,141,130,114,96,97,88,83		16,7	Автомобиль – 2 чел		
		4	Квартала:83,98,97,96,114,115,131,142,151,159,166,172		15,1	Пеший – 2 чел		
		5	Квартала:84,99,100,118,135,146,155,162.168,169,175,178		11,2	Пеший – 2 чел		
		6	Квартала:87,103,104,121,122		2,6	Пеший – 2 чел		
ИТОГО:		**20**			**262,8**			

Приложение № 3 к плану тушения лесных пожаров

Карта-схема маршрутов наземного патрулирования лесов
на территории ФГБУ «Жигулевский государственный заповедник» (пожароопасный сезон 2023 года)

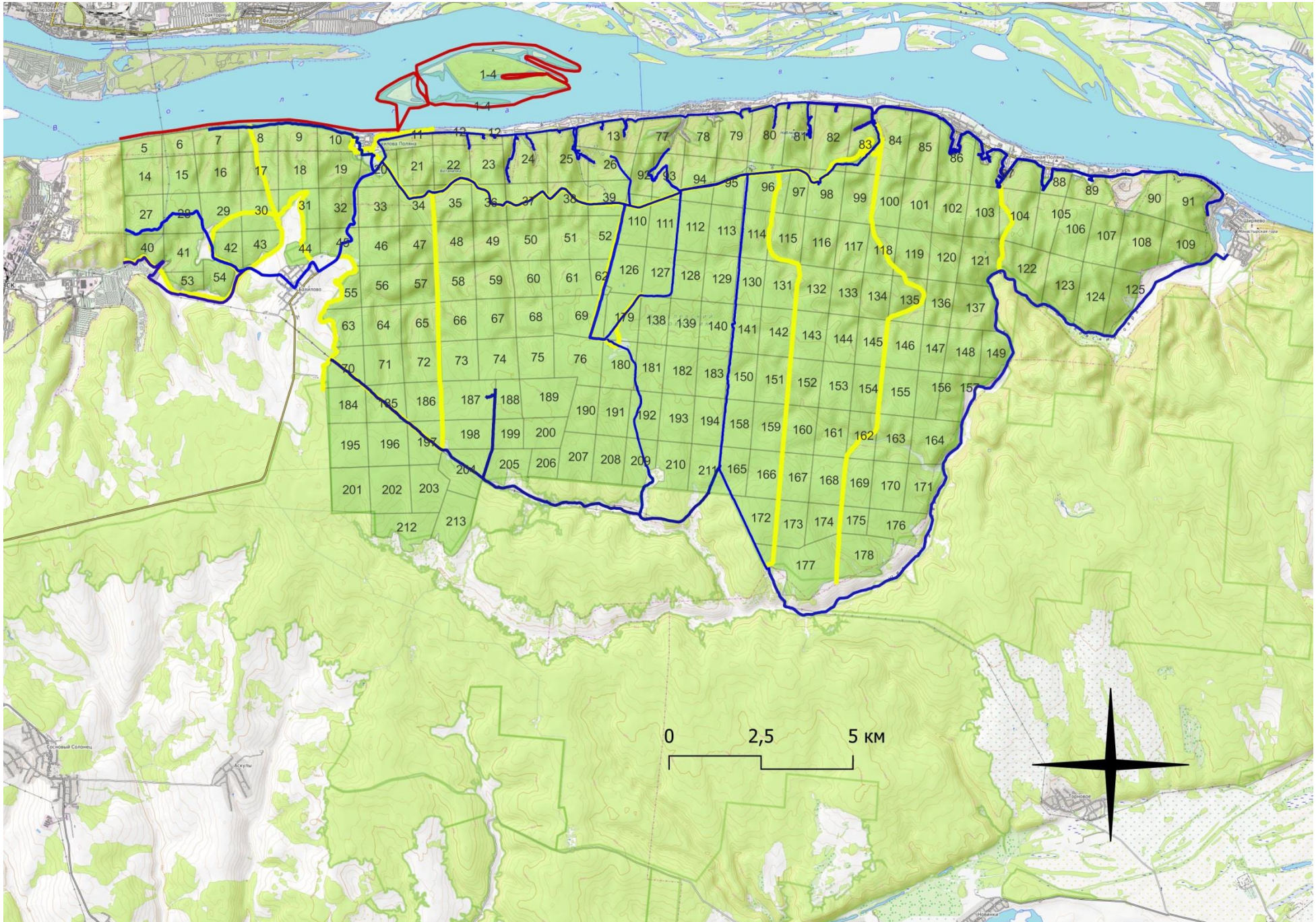

Сводная информация об авиационном патрулировании лесов
на территории ФГБУ «Жигулевский государственный заповедник» (пожароопасный сезон 2023 года)

Муниципальное образование	Лесничество, участковое лесничество	Маршрут авиационного патрулирования	Поворотные пункты (наименование географического места)	Координаты поворотных точек	Протяженность, км	Тип воздушного судна, количество и состав сил, привлекаемых для авиационного патрулирования лесов	Время и периодичность проведения	Орган (организация), исполнитель работ
Согласно Приказа Рослесхоза от 26.01.2022 № 22 «Об установлении лесопожарного зонирования земель лесного фонда и признании утратившим силу приказа Федерального агентства лесного хозяйства от 05.08.2020 № 753», территория Самарской области относится к зоне наземного обнаружения и тушения.								

Приложение № 5 к плану тушения лесных пожаров

Карта-схема маршрутов авиационного патрулирования лесов
на территории ФГБУ «Жигулевский государственный заповедник» на пожароопасный сезон 2023 года

Не приводится.

Приложение № 6 к плану тушения лесных пожаров

Состав лесопожарных формирований
на территории ФГБУ «Жигулевский государственный заповедник» на пожароопасный сезон 2023 года

№	Орган (организация), место дислокации (адрес)	Охраняемая площадь (тыс.га)	Лесничество, участковое лесничество, номера кварталов	Количество сил пожаротушения, количество человек (групп)		Техника, оборудование и средства для тушения лесных пожаров (единиц)																									Позывные радиостанций, радиочастоты, ФИО и телефоны ответственного дежурного	Руководитель (фамилия, имя, отчество), номера телефонов (рабочий, сотовый)
				руководителей тушения, в т.ч. крупных лесных пожаров летчиков-наблюдателей парашютистов-пожарных десантников-пожарных	работников наземных служб пожаротушения (лесных пожарных)	Автоцистерна лесная пожарная	Пожарная автоцистерна (машина)	Пожарная цистерна-прицеп	МЛПК	Трактор лесопожарный	Трактор колесный	Специализированная гусеничная техника	Бульдозер	Трал	Экскаватор	Лесопатрульный автомобиль	Автомобиль бортовой повышенной проходимости грузоподъемностью до 6 т	Автобус, вахтовка	Мотопомпа	Бензопила	Воздуходувка	БПЛА (комплекс)	Зажигательный аппарат	Плуг лесной, борона лесная	Пожарная емкость мягкая	Ранцевый лесной огнетушитель	Лопата	Топор-мотыга	Радиостанция УКВ-диапазона	Катер, моторная лодка		
1	2	3	4	5	6	7	8	9	10	11	12	13	14	15	16	17	18	19	20	21	22	23	24	25	26	27	28	29	30	31	32	33
1	ФГБУ «Жигулевский государственный заповедник»	23157	Бахиловское (1-11, 14-21, 27-34, 40-47, 53-57, 63-65, 70-72, 184-186, 195-197,201-209,212) .Зольненское (12-13, 22-26, 35-39, 48-52, 58-62, 66-69, 73-79, 92-95, 110-113, 126-129, 138-140, 179-183, 187-194, 198-200, 204-211, 213) Ширяевское (80-91, 96-105, 114-125, 130-137, 141-178)	4	12	0	0	1	2	1	0	0	0	-	-	7	0	1	2	7	6	0	3	0	3	25	100	20	14	2	оперативный дежурный 8-937-235-37-93	Горелов Роман Андреевич 8 (84862) 3-78-38, 8-927-217-89-09
	Итого			**4**	**12**	**0**	**0**	**1**	**2**	**1**	**0**	**0**	**0**	**-**	**-**	**7**	**0**	**1**	**2**	**7**	**6**	**0**	**3**	**0**	**3**	**25**	**100**	**20**	**14**	**2**		

Приложение № 7 к плану тушения лесных пожаров

Силы и средства пожарной охраны и аварийно-спасательных формирований
на территории ФГБУ «Жигулевский государственный заповедник» на пожароопасный сезон 2023 года

Не приводится.

Приложение №8 к плану тушения лесных пожаров

Силы и средства, которые могут быть привлечены для борьбы с лесными пожарами
на территории ФГБУ «Жигулевский государственный заповедник» на пожароопасный сезон 2023 года

Информация не приводится.